

ATOP 7® SPOT-ON SPOT-ON CALMANT

1 pipette par semaine aussi longtemps que nécessaire

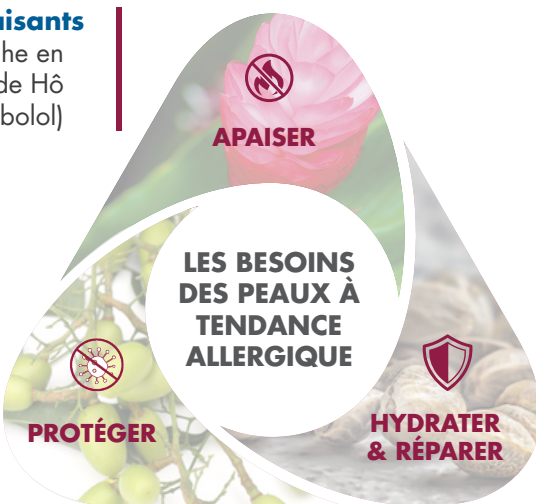

Actifs apaisants
Synergie d'huiles essentielles riche en curcuma, gaulthérie, bois de Hô
Extrait d'arbre de candeia (bisabolol)



Actifs purifiants et antioxydants
Extrait de feuilles de neem
Huile essentielle d'arbre à thé
Vitamine E végétale

Actifs hydratants et réparateurs de la barrière cutanée
Huiles de graines de chanvre et de blé, riches en AGE
Phytocéramides de blé

1^{er} spot-on d'origine 100% naturelle pour les peaux à tendance allergique
Peut se substituer à la prise orale d'acides gras essentiels
Étui éco-conçu

Étude ex vivo du Dr. C. Darmon-Hadjaje et al.¹

Modèle de dermatite atopique sur Épidermes Canins Reconstitués (RCE) stressés par des cytokines

■ Analyse morphologique

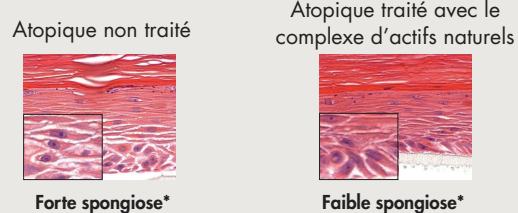

■ Augmentation des marqueurs de l'hydratation
· Filaggrine : **+52%**

■ Réduction des marqueurs de l'inflammation
· Interleukine-8 : **-25%**

*Spongiose = dissociation cellulaire

Évaluation des Drs. E. Vidémont & E. Bensignor²

Intérêt d'une prise en charge multimodale

	Lokivetmab seul	Lokivetmab + ATOP 7® spot-on & ATOP 7® Shampoo
Score CADLI	-47%*	-69%*
Score de prurit	-55%*	-72%*
Score cosmétique	+40%***	+71%***
Délai avant la 2 ^{de} injection	33 jours	37 jours

Scores à J31 - Significativité statistique * p<0.05, *** p<0.001

ATOP 7® SPRAY SOIN CALMANT SANS CORTICOÏDES

Une à plusieurs fois par jour



ACTIFS Apaisants :
• Extrait de bouton floral de câprier
• Extrait d'arbre de candeia (bisabolol)
• Extrait de riz (oryzanol)
• Extrait de roseau et de Poria cocos

Hydratants et réparateurs de la barrière cutanée :
• Extrait de roseau et de Poria cocos
• PCA
• Huiles de graines de chanvre et de neem, riches en AGE

Purifiants :
• Huiles essentielles d'arbre à thé et de cajepout
• Huile de neem

✓ Absorption rapide | Film protecteur « effet seconde peau »

Évaluation des Drs. R. Mueller et S. Tretter³

Protocole

- 7 chiens présentant des signes d'atopie légère à modérée
- Application d'ATOP 7® Spray 1 fois par jour
- Durée : 2 mois
- Critères d'évaluation : évolution du score CADESI sur 46 sites cutanés (de 0 à 10) et du score de prurit (de 0 à 10)

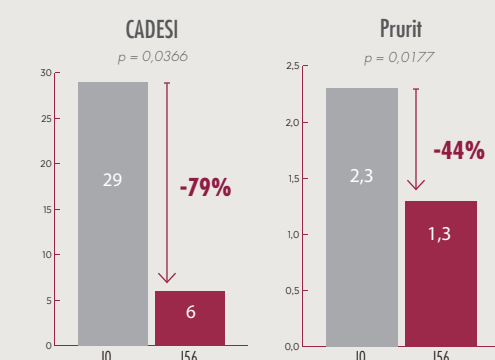

Un cas d'hypercorticisme iatrogène chez un chien⁴



© Dr. M.C. Codreagues

ATOP 7® HYDRA CREAM CRÈME FLUIDE HYDRATANTE

Une à deux fois par jour

ACTIFS Hydratants :
• Huile de graines de chanvre, riche en AGE
• Squalane végétal
• Sodium PCA
• Glycérine végétale

Apaisant : Allantoïne

Protecteur « effet 2^{de} peau » : Extrait de microalgue rouge

Amérisant pour décourager le léchage : Huile essentielle d'orange

✓ Adaptée aux zones lichénifiées alopeciques très sèches localisées | Acidifie le pH⁵, facteur clé de la défense cutanée

Évaluation des Drs. M. Mosca, P. Panzuti & Pr. D. Pin⁵



ATOP 7® SHAMPOO SHAMPOOING-CRÈME CALMANT

Une à plusieurs fois par semaine



ACTIFS Nettoyants :
• Huile de noix de coco
• Glucose d'origine végétale

Apaisants :
• Huiles essentielles de gaulthérie et d'arbre à thé citronné
• Extrait de bouton floral de câprier

Hydratants et réparateurs de la barrière cutanée :
• Calcium PCA
• Complexe osidique (association de sucres)
• Huile de graines de chanvre, riche en AGE

✓ Texture crème onctueuse

Évaluation des Drs. E. Vidémont & E. Bensignor²

ATOP 7® MOUSSE SOIN NETTOYANT CALMANT

Deux fois par semaine



ACTIFS Nettoyants et désodorisants :
• Lipoaminoacides de pomme verte
• Extrait de saponaire
• Extrait de lichen

Apaisants :
• Huile essentielle d'arbre à thé citronné
• Extrait de bouton floral de câprier
• Extrait d'arbre de candeia (bisabolol)

Hydratants et réparateurs de la barrière cutanée :
• Glycérine végétale
• PCA
• Huile de graines de chanvre, riche en AGE

✓ Facile d'utilisation | Permet d'espacer la fréquence des shampoings

Évaluation du Dr. E. Bensignor⁹

Protocole

- 8 chiens présentant des signes d'atopie légère à modérée
- Application d'ATOP 7® Mousse 2 fois par semaine pendant 14 jours

Résultats * p<0,05

- Evolution du score CADLI : **- 42%***
- Evolution de l'intensité du prurit : **- 33%***

ATOP 7® MAX HYDRA

BRUME HYDRATANTE PROTECTRICE

Une à deux fois par jour



- ACTIFS**
- Hydratants :**
 - Gomme de natto
 - Glycérine végétale
 - Régulateur de la flore :**
 - Complexe pré & probiotique
 - Protecteurs et réparateurs de la barrière cutanée :**
 - Extrait de microalgue rouge
 - Huile de graines de chanvre, riche en AGE

Effet brume pour une application facile & homogène sur une grande surface

Évaluation ouverte du Dr. L. Fabriès⁶

Protocole

- 13 chiens et chats
- Mesure de l'hydratation à l'aide d'un cornéomètre à T0, 15 min, 30 min, 60 min et 120 min

— Niveau d'hydratation après application d'ATOP 7® MAX hydra
 Niveau d'hydratation à T0

Résultats

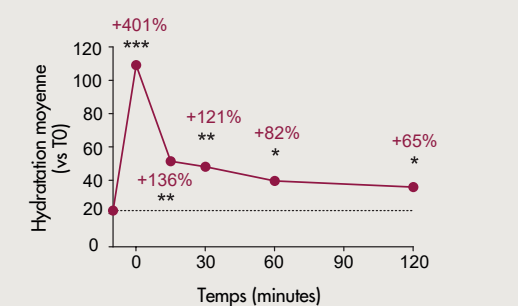

Un cas de peau sèche et perte de poils chez un labrador⁷



© Drs. N. et P. Hensel

Évaluations *in vitro*⁸

Effet sur la flore bénéfique

Souche testée : *Staphylococcus epidermidis*

Évolution de *S. epidermidis* pendant 24h

- Analyse de la croissance de *S. epidermidis* seul (témoin), en présence de glucose (0.1%) et en présence d'ATOP 7® MAX hydra (1%)

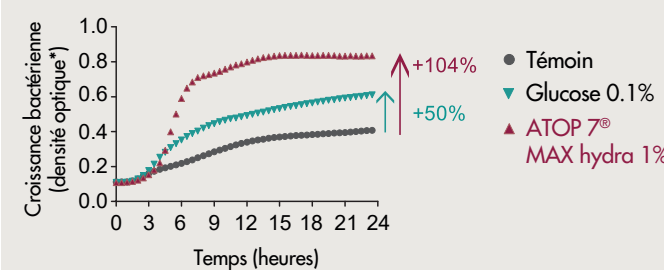

*Densité optique à 600 nm pour quantification bactérienne

Effet sur la flore indésirable

Souche testée : *Staphylococcus aureus*

Modèle de dermatite atopique sur Épidermes Humains Reconstitués (RHE) stressés par des cytokines

- Analyse de l'adhésion de *S. aureus* sur 5 RHE témoins & 5 RHE traités avec ATOP 7® MAX hydra (1%)

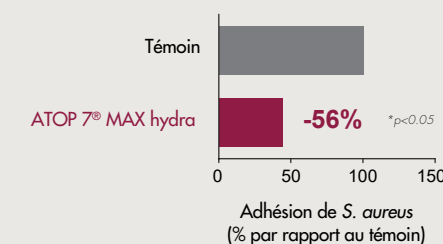

GAMME ATOP 7®

POURQUOI INTÉGRER LA GAMME ATOP 7® DANS VOTRE PROTOCOLE DE SOIN POUR LA GESTION DES PEAUX IRRITÉES OU À TENDANCE ALLERGIQUE

- Pour contribuer à **apaiser et hydrater la peau** en complément des traitements médicamenteux
- Pour aider à **améliorer les défenses naturelles** de la peau en favorisant la **réparation de la barrière cutanée**
- Pour **nettoyer** efficacement et en douceur la peau et diminuer le contact avec les allergènes

EN RÉACTIF

Traitements immunomodulateurs (cyclosporine, corticoïdes, oclacitinib, lokivetmab...)



En association avec la **gamme ATOP 7®**
Solutions topiques naturelles **sans corticoïdes**



EN PROACTIF

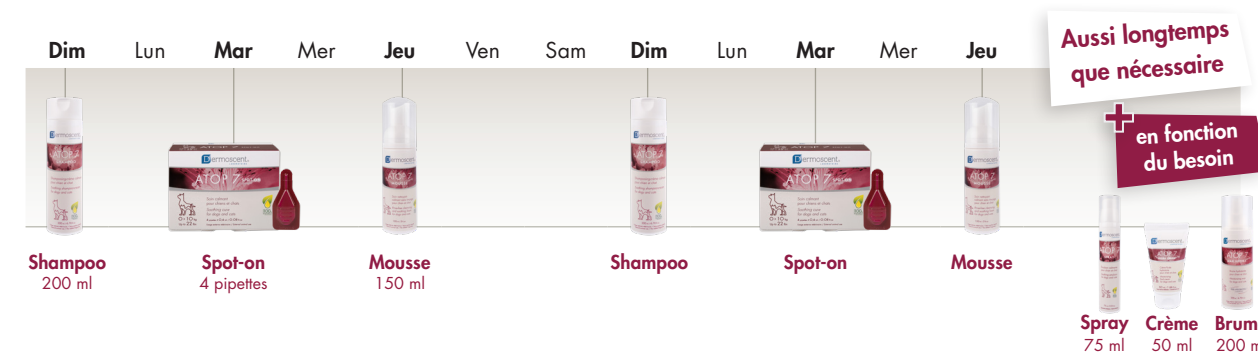

1. C. Darmon-Hodajje *et al.*, Effect of a natural spot-on based on phytoceramides, plant-extracted essential fatty acids and essential oil on reconstructed canine epidermis. Short communication ESDV 2021. Abstract dans Veterinary Dermatology 2021, 32(5), p.425.
2. E. Bensaïgnor, E. Vidémont, Weekly topical therapy based on plant extracts combined with lokivetmab in canine atopic dermatitis. Poster WCVCD 2020 et article dans Veterinary Dermatology, 2022, 33(1), p.68-71.
3. S. Treiter, R.S. Mueller, The influence of topical unsaturated fatty acids and essential oils on normal and atopic dogs. JAAHA: July/August 2011, Vol. 47, No. 4, p.236-240.
4. M-C. Cadiergues, Une chienne Coton de Tuléar non stérilisée de 11 ans présentant des lésions cutanées associées à un hypercorticisme iatrogène. Application unique d'ATOP 7® Spray 2 fois par jour pendant 3 semaines.
5. M. Mosca, P. Panzuti & D. Pin, Acidic effect of Dermoscent® ATOP 7® Hydra Cream. Short communication ESDV 2018. Abstract dans Veterinary Dermatology 2018, 29(5), p.368.
6. L. Fabriès, Évaluation de l'hydratation cutanée chez des chiens et chats après application d'ATOP 7® Hydra Spray.
7. N. Hensel & P. Hensel, un cas de sécheresse cutanée chez un labrador.
8. Évaluation de l'impact d'ATOP 7® Hydra Spray sur la flore cutanée. Étude réalisée par un laboratoire spécialisé indépendant.
9. E. Bensaïgnor *et al.*, Use of antipruritic and rehydrating foams on localized lesions of atopic dermatitis in dogs: a small-scale pilot and comparative double-blinded study. Veterinary Dermatology 2018, 29(5), 446-450.



Formation E-learning
www.dermoscent-training.com

Support scientifique Espace vétérinaire
www.dermoscent.com

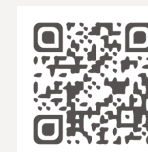

Fabriqué en France par NEXTMUNE

Pour toute information :
05 63 71 80 96 - info@dermoscent.com

www.dermoscent.com



Dermoscent
LABORATOIRE

— Gamme —
ATOP 7®



05/2022 - L'Agence Symphoïne - © Fotolia.com - © Pixels.com - © Freepik

SOLUTIONS TOPIQUES NATURELLES POUR AIDER À APAISER ET RÉPARER LES PEAUX ALLERGIQUES DES CHIENS ET CHATS



INNOVATIONS DEPUIS 2003



EFFICACITÉ SCIENTIFIQUEMENT PROUVÉE



FORMES GALÉNIQUES NOVATRICES



Naturellement efficace



NATURE SCIENCE